

ZerO

Manuale d'uso (rel. 1.0 14.05.2019)

ZerO è il nuovo dispositivo brevettato da TutorNET s.r.l. per determinare la postura naturale del capo e quindi consentire il corretto rilevamento delle altezze di montaggio delle lenti progressive.

ZerO è utilizzabile con qualsiasi metodo di centratura, indifferentemente elettronico o manuale.

Accensione e misurazione:

Da spento, posizionare ZerO sull'asta sinistra dell'occhiale scelto dal cliente, dopo aver assettato l'occhiale in maniera corretta e coerente con l'assetto finale dell'occhiale, ponendo attenzione ai naselli e alla regolazione delle aste. Posizionare ZerO il più vicino possibile all'orecchio, in modo da permettere un appoggio stabile.

Attivate ZerO premendo il pulsante frontale per mezzo secondo.

Il timer sul display e i tre led lampeggianti ci indicano che ZerO sta effettuando i rilevamenti.

Durante i 20 secondi di misurazione, il cliente guarda davanti a sé, all'infinito, nella sua postura naturale.

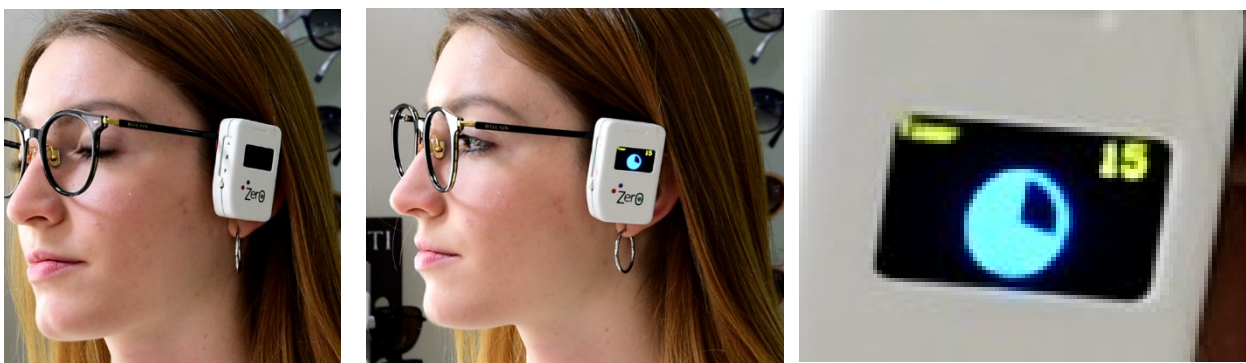

Terminata la misurazione, il dispositivo segnalerà 3 diverse posizioni del cliente.



1a



1b

Nelle foto 1a e 1b il cliente è nella sua postura naturale: ZerO segnala “OK”.

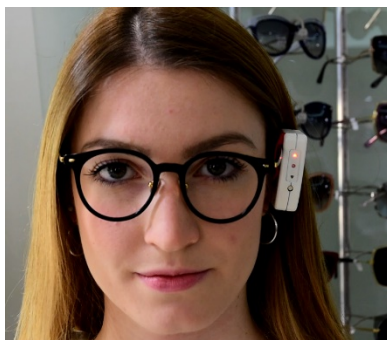

2a



2b

Nelle foto 2a e 2b Zero visualizza la freccia verso l’alto. Il cliente deve alzare il capo.



3a



3b

Nelle foto 3a e 3b Zero visualizza la freccia verso il basso. Il cliente deve abbassare il capo.

Quando ZerO accende la luce verde come in figura 1a e 1b, potrete effettuare la centratura con il vostro sistema preferito. In questa situazione le misurazioni che effettuerete saranno coerenti con la postura naturale del cliente.

Spegnimento del dispositivo:

Completata la centratura, ZerO si spegne automaticamente riponendolo in posizione orizzontale.

Ricarica:

Durante l'accensione di ZerO, il display visualizza brevemente l'indicatore di carica della batteria. Se l'indicatore segnala batteria scarica, ricaricare ZerO con un il cavetto micro usb. Collegato ZerO all'alimentazione, viene visualizzato sul display il livello di carica raggiunta e i tre led frontali resteranno accesi.

Reset:

Se si dovesse presentare la necessità, premendo il pulsante di accensione per almeno 15 secondi. ZerO si resetta ed è nuovamente pronto all'utilizzo.

ZerO è un prodotto brevettato da TutorNET s.r.l.

Tutti i diritti sono riservati.



TutorNET S.r.l. - Industrial Park, strada statale 24 - km 16,2
10091 Alpignano (TO)
Infonline: +39.011.0465430 r.a.
www.tutornet.it - commerciale@tutornet.it